



GOVERNO DO ESTADO DE SÃO PAULO

SECRETARIA DE PLANEJAMENTO E GESTÃO

DEPARTAMENTO ESTADUAL DE TRÂNSITO



RELATÓRIO DE VISTORIA - ECV

DADOS DA EMPRESA

RAZÃO SOCIAL: _____

ENDEREÇO: _____

PROTOCOLO DE SOLICITAÇÃO: _____

DATA: ___/___/____

CNPJ: _____

ENDEREÇO CONFERE SIM NÃO

1. AS INSTALAÇÕES CONJUGADAS À EMPRESA VENDEM OU PRESTAM SERVIÇOS REGULAMENTADOS PELO CONTRAN/DENATRAN?

SIM NÃO

ESPECIFICAR : _____

OUTRAS ATIVIDADES NÃO PERMITIDAS:

1.1 REMARCAÇÃO DE MOTOR OU CHASSI

1.2 VENDA E REVENDA DE VEÍCULOS

1.3 LEILÃO DE VEÍCULOS, INCLUSIVE SUA PREPARAÇÃO

1.4 SEGUROS DE VEÍCULOS

1.5 RECOLHA, DEPÓSITO E GUARDA DE VEÍCULOS, REMOVIDOS E APREENDIDOS POR INFRAÇÃO AS NORMAS DE TRÂNSITO

<input type="checkbox"/>
<input type="checkbox"/>
<input type="checkbox"/>
<input type="checkbox"/>
<input type="checkbox"/>

INSPEÇÃO DAS INSTALAÇÕES FÍSICAS E EQUIPAMENTOS, CONFORME PORTARIA DETRAN 68/2017 :

1. A IDENTIDADE VISUAL DA EMPRESA TEM AS CARACTERÍSTICAS DEFINIDAS PELO PORTARIA

SIM NÃO

2. ÁREA COBERTA PERMANENTE DE VISTORIA (MINÍMO DE 50M2)

SIM NÃO

3. ESPAÇO ADMINISTRATIVO (MINÍMO DE 20M2)

SIM NÃO

4. ESTACIONAMENTO

SIM NÃO

5. SALA DE ESPERA (EM PERFEITA CONDIÇÃO DE UTILIZAÇÃO, FUNCIONAMENTO E HIGIENE)

SIM NÃO

6. SANITÁRIOS (EM PERFEITA CONDIÇÃO DE UTILIZAÇÃO, FUNCIONAMENTO, HIGIENE E ACESSIBILIDADE)

SIM NÃO

7. ITENS DE ACESSIBILIDADE (VIDE VERSO)

SIM NÃO

8. SISTEMA INFORMATIZADO PARA REALIZAÇÃO DE VISTORIA EM BOAS CONDIÇÕES DE USO

8.1 COMPUTADOR (EXIGIDO DESKTOP COM MINIMO DE 8GB DE RAM /HD DE 1TB/INTERNET -1MB)

SIM NÃO

8.2 IMPRESSORA

SIM NÃO

8.3 TELEFONE

SIM NÃO

9. EQUIPAMENTOS NECESSÁRIOS PARA A VISTORIA

9.1 CAMERA PARA A FILMAGEM AUTOMÁTICA PANORÂMICA

SIM NÃO

9.2 LEITORES BIOMÉTRICOS DE IMPRESSÃO DIGITAL

SIM NÃO

9.3 DISPOSITIVO MÓVEL TIPO TABLET OU SMARTPHONE

SIM NÃO

9.4 PAQUÍMETRO DE PROFUNDIDADE PARA SULCOS DE PNEUS **C/CERTIFICADO RBC e comprovante de aquisição**

SIM NÃO

9.5 ELEVADOR AUTOMOTIVO OU VALETA - **Com comprovante de aquisição**

SIM NÃO

9.6 APARELHO MEDIDOR DE ESPESSURA FERROSA E NÃO FERROSA **COM CERTIFICADO RBC e comprovante de aquisição**

SIM NÃO

9.7 BOROSCÓPIO (COMPATÍVEL COM OS REQUISITOS PREVISTOS NA PORTARIA DETRAN 69/17

SIM NÃO

OPCIONAL: ESPAÇO SEGREGADO PARA A REALIZAÇÃO DE VISTORIA DE VEÍCULOS PESADOS

SIM NÃO

O RELATÓRIO DE VISTORIA DEVERÁ SER ENTREGUE ACOMPANHADO DE FOTOS DA FACHADA COMPLETA, ÁREA DE VISTORIA, ESTACIONAMENTO, SALA DE ESPERA, SANITÁRIO, COMPUTADOR (DESKTOP), IMPRESSORA, TELEFONE, TODOS OS EQUIPAMENTOS NECESSÁRIOS PARA A VISTORIA ACOMPANHADOS DOS DOCUMENTOS DE AQUISIÇÃO E QUANDO O EQUIPAMENTO EXIGIR DOS SEUS CERTIFICADOS DE CALIBRAÇÃO. FOTOS TAMBÉM DE TODOS OS ITENS DE ACESSIBILIDADE

REPRESENTANTE DA EMPRESA

NOME: _____ CPF: _____ ASS: _____

AGENTE FISCALIZADOR:

NOME: _____ MATRÍCULA: _____ ASS: _____

ITENS DE ACESSIBILIDADE (conforme ABNT NBR 9050):

Estacionamento: Se em local diverso da área de vistoria, verificar se há rota acessível entre o estacionamento e a área administrativa e/ou de vistoria (trajeto contínuo, desobstruído e sinalizado).

SIM NÃO

Deverá ter área exclusiva para estacionamento para pessoas com deficiência ou mobilidade reduzida, devidamente sinalizada com o Símbolo Internacional de Acesso e sua localização deve evitar a circulação entre veículos.

SIM NÃO

Sala de Espera : deve estar no mesmo nível da área de vistoria - sem degraus. Se em andar ou nível diferentes, verificar existência de rampas ou elevador.

SIM NÃO

Sanitários : observar os seguintes aspectos:

1 - Largura da porta de acesso (mínimo de 80 centímetros)

SIM NÃO

2 - Maçaneta :

SIM NÃO

3 - Símbolo Internacional de Acesso

SIM NÃO

4 - Portas com abertura para fora

SIM NÃO

5 - Área de manobra para rotação 180° (1,50 X 1,20 m)

SIM NÃO

6 - Dimensões mínimas de 1,50 X 1,70 m , com bacia posicionada na parede de menor dimensão

SIM NÃO

7 - Instalação de lavatório sem que este interfira na area de transferência

SIM NÃO

8 - Acessórios (saboneteiras e toalheiros) instalados em uma faixa de alcance confortável para pessoas com deficiência, entre 80 e 120 cm.

SIM NÃO

Lavatórios: Observar os seguintes aspectos:

1 - Altura entre 78 e 80 cm do piso , suspensos,sem colunas ou gabinetes

SIM NÃO

2 - Sifão e tubulação localizados no mínimo a 25 cm da face externa frontal e possuir dispositivo de proteção.

SIM NÃO

3 - Possuir barras de apoio instalados na frente da pia ou nas laterais

SIM NÃO

4 -Torneira com comando do tipo monocomando, alavanca ou sensor instalada a no máximo 50 cm da face externa frontal.

SIM NÃO

Bacias Sanitárias : Observar os seguintes aspectos:

1 - Altura entre 43 e 45 cm , medida da borda superior do vaso até o piso.

SIM NÃO

2 - Barras de apoio horizontais instaladas.

SIM NÃO

(larg. mín. 80 cm / altura 89 cm-cx acoplada / 75 cm-válvula de descarga)

3 - Válvula de descarga de leve pressão. (altura máx. 100 cm)

SIM NÃO

4 - Papeleira ao alcance da pessoa sentada no vaso.

SIM NÃO

OBSERVAÇÕES:



Modelo de Símbolo Internacional de Acesso

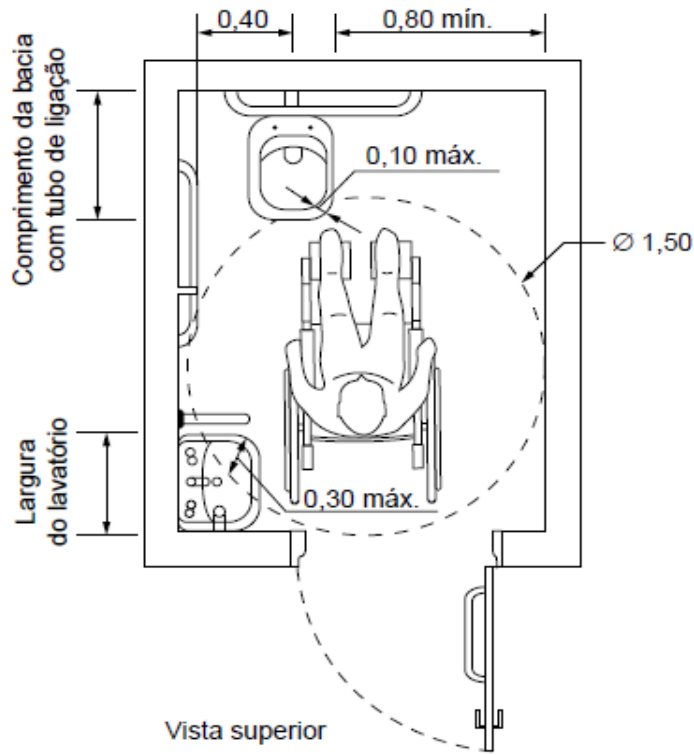

Área de manobra para rotação

